



POLSKI ZWIĄZEK MOTOROWY

00463

Członek Międzynarodowych Federacji FIA, FIM, AIT, FICC, UEM

PZM Holding Sp. z o.o.**BIURO CERTYFIKOWANYCH RZECZOZNAWCÓW TECHNIKI SAMOCHODOWEJ,
RUCHU DROGOWEGO, MASZYN I URZĄDZEŃ**

01-460 Warszawa, ul. Górczewska 228F; tel. 22 385 85 85, 22 385 85 61; fax 22 385 85 65; email: holding@pzm.pl

OPINIA Nr: 409/04/2025

z dnia: 2025/04/07

Wykonawca opinii : Adam Żyszkowski RS 001508

Zleceniodawca: Państwowa Inspekcja Pracy Okręgowy Inspektorat Pracy w Warszawie NIP: 526-10-53-222

Adres: ul. Grójecka 186, 02-390 Warszawa

Właściciel: Państwowa Inspekcja Pracy Okręgowy Inspektorat Pracy w Warszawie

Adres: ul. Grójecka 186, 02-390 Warszawa

Zadanie: Ocena stanu technicznego i określenie wartości rynkowej pojazdu

PODSTAWA OPINII**1. Badanie pojazdu przeprowadzone dnia 04.04.2025r. w 02-390 Warszawa ul. Grójecka 186.**

2. Instrukcja Określania Wartości Pojazdów Nr 1/2024 zatwierdzona w dniu 25 kwietnia 2024 roku uchwałą Zarządu Głównego do stosowania w Stowarzyszeniu Rzeczoznawców Techniki Samochodowej i Ruchu Drogowego oraz w Komputerowym Systemie INFO-EKSPERT.

3. Zlecenie z dnia 03.04.2025 UNP: WA-25-33601 nr rej.: WA-ROR-A.213.1.92.2025.2

DANE IDENTYFIKACYJNE POJAZDU (*)

Dane: [O] IV-2025

Marka: RENAULT

Rok produkcji: 2016

Model: Fluence MR`13 E5

Wersja: Start 115

Nr rejestracyjny: WY 7349J

Rodzaj pojazdu: Samochód osobowy

VIN: VF1LZVJ0855755306

Data pierwszej rejestracji	2016/10/23
Data ważności badania technicznego	2025/10/11
Wskazanie drogomierza	107186 km
Okres eksploatacji pojazdu (16/10/23-25/04/07)	101 mies.
Kolor powłoki lakierowej, (rodzaj lakieru)	biały 2-warstwowy typu uni
Rodzaj nadwozia	sedan 4 drzwiowy
Jednostka napędowa	z zapłonem iskrowym (wtrysk)
Pojemność / Moc silnika	1598 ccm / 84kW (114KM)
Liczba cylindrów / Układ cylindrów / Liczba zaworów	4 / rzędowy / 16
Rodzaj skrzyni biegów	manualna
Rodzaj napędu	przedni (4x2)

WYPOSAŻENIE STANDARDOWE

L.p.	Nazwa elementu wyposażenia	L.p.	Nazwa elementu wyposażenia
1	Fotel kierowcy z regulacją wysokości	14	Poduszki powietrzne boczne
2	Immobilizer	15	Przygotowanie do montażu autoalarmu
3	Klamki zewnętrzne w kolorze nadwozia	16	Radioodtwarzacz R-Plug&Radio
4	Klimatyzacja	17	Sygnalizacja niezapiętego pasa bezpieczeństwa kierowcy
5	Kolumna kierownicy regulowana	18	System dystrybucji siły hamowania elektroniczny EBD
6	Komputer pokładowy	19	System kontroli ciśnienia w oponach
7	Końcówka układu wydechowego chromowana	20	System stabilizacji toru jazdy ESC

8	Lusterka zewnętrzne podgrzewane elektrycznie	21	Szyby przednie regulowane elektrycznie
9	Lusterka zewnętrzne regulowane elektrycznie	22	Szyby tylne regulowane elektrycznie
10	Lusterko wewnętrzne dwupozycyjne	23	Światła hamowania awaryjnego
11	Mocowanie fotelika dziecięcego ISOFIX na tylnym siedzeniu	24	Tarcze kół stalowe 15"
12	Poduszka powietrzna kierowcy	25	Wspomaganie układu kierowniczego zmienne elektryczne
13	Poduszka powietrzna pasażera z możliwością odłączenia	26	Zamek centralny

L.p. Nazwa pakietu / elementu pakietu wyposażenia standardowego

- 1 ABS + system wspomagania nagłego hamowania
ABS - system zapobiegający blokowaniu kół
System wspomagania nagłego hamowania
- 2 Zagłówki przednie i tylne 5 szt.
Zagłówki siedzeń tylnych 3 szt.
Zagłówki foteli przednich

WYPOSAŻENIE DODATKOWE**L.p. Nazwa elementu wyposażenia****Wartość [PLN]**

- | | | |
|---|----------------------------|-----|
| 1 | +Czujniki parkowania - tył | 237 |
| 2 | Światła p/mgielne przednie | 107 |

OPIS ZAMONTOWANEGO W POJEŹDZIE OGUMIENIA

Koło	Marka, typ	Bieżnik [mm]	Zużycie [%]
Przednie lewe:	FULDA 205/65 R15 94T KRISTALL CONTROL HP2 TL	6,0	46
Przednie prawe:	FULDA 205/65 R15 94T KRISTALL CONTROL HP2 TL	6,0	46
Tylne lewe:	FULDA 205/65 R15 94T KRISTALL CONTROL HP2 TL	6,0	46
Tylne prawe:	FULDA 205/65 R15 94T KRISTALL CONTROL HP2 TL	6,0	46

STAN TECHNICZNY POJAZDU

Pojazd zidentyfikowano na podstawie nadanego numeru rejestracyjnego oraz numeru VIN.

Pojazd w stanie charakterystycznym dla długotrwałego postoju.

PRZEDSTAWIONO:

- Dowód rejestracyjny seria DR/BAU numer 1078619 wydany przez Prezydenta m.st. Warszawy Dzielnica ochota 02-021 Warszawa ul. Grójecka 17A dnia 09.03.2024r.

SILNIK I ZESPÓŁ NAPEĐDOWY:

- Silnik i komora silnika zabrudzone, zakurzone.

UKŁAD JEZDNY:

- Tarcze kół stalowe - ślady i ogniska korozji.

NADWOZIE:

- Nadwozie pojazdu zabrudzone, zakurzone.
- Drzwi przednie lewe; klamka zewnętrzna - punktowe ubytki powłoki lakierowej.
- Drzwi tylne lewe - otarte. Klamka zewnętrzna drzwi tylnych lewych - otarta.
- Poszycie zderzaka tylnego - porysowane.
- Błotnik tylny prawy w części przedniej - wgnieciony.
- Poszycie zderzaka przedniego - liczne punktowe ubytki powłoki lakierowej.

OSPRZĘT I WYPOSAŻENIE POJAZDU:

- Wnętrze pojazdu zabrudzone, zakurzone.

Pojazd dodatkowo wyposażony w kpl. tarcz kół stalowych z ogumieniem Bridgestone 205/60R16 92H
Turanza ER300 TL.

KOREKTY

WARTOŚĆ BAZOWA BRUTTO (107 mies.)	20 750 PLN
KOREKTA ZA WYPOSAŻENIE DODATKOWE	344 PLN
KOREKTA ZA PIERWSZĄ REJESTRACJĘ	576 PLN
KOREKTA ZA PRZEBIEG	1 430 PLN
KOREKTA ZA OGUMIENIE	114 PLN
KOREKTY RÓŻNE	- 8 215 PLN

W tym:

	[%]	Wart. [PLN]
Stan utrzymania i dbałość o pojazd	-5,0	-1 155
Szczególny charakter eksploatacji	-10,0	-2 310
Konieczne naprawy pojazdu	-23,2	-5 350
Kpl. tarcz kół z ogumieniem letnim	2,6	600

KOMENTARZ

- Korekta pierwszej rejestracji - korekta automatyczna systemu.
- Korekta aktualności badań technicznych - korekta automatyczna systemu.
- Korekta przebiegu - korekta automatyczna systemu.
- Korekta ogumienia - korekta automatyczna systemu.
- Korekta szczególny charakter eksploatacji - pojazd służbowy firmy.

Pozostałe korekty jak w opisie technicznym.

Wartość rynkowa brutto wyżej zidentyfikowanego pojazdu, określona na dzień wykonania opinii wynosi:

15000 PLN

(słownie: piętnaście tysięcy złotych)

w tym VAT (23,0%) 2804,88 PLN

Wartości określono na podstawie:

- notowań wartości rynkowych systemu INFOEKSPERT IV-2025
- korekt mających wpływ na wartość pojazdu

1. Wydając niniejszy dokument Rzeczoznawca zastrzega, iż nie bierze odpowiedzialności za wady ukryte pojazdu i takie, których stwierdzenie wymaga zastosowanie dodatkowych specjalistycznych pomiarów lub warsztatowych badań stanowiskowych głównych zespołów, podzespołów i układów (w tym badań związanych z pomiarem geometrii układu zawieszenia lub pomiarem punktów bazowych karoserii po jej naprawie powypadkowej) o ile nie zostały one przez Zlecceniodawcę zamówione.

2. Od niniejszej Oceny Zlecceniodawcy przysługuje prawo odwołania się do Prezesa PZM Holding Sp. z o.o.



Adam Żyszkowski
rzeczoznawca samochodowy

KS 001508 w siedzibie Instytutu Ministerstwa Infrastruktury i Rozwoju
Certyfikat PZM nr 551 z dnia 15.05.2014 r.

Warszawa dnia 07.04.2025

wycenę sporządził cert. rzeczoznawca
pieczęć i podpis

POLSKI ZWIĄZEK MOTOROWY
HOLDING Sp. z o.o.
BIURO CERTYFIKOWANYCH
RZECZOZNAWCÓW SAMOCHODOWYCH
01-460 Warszawa, ul. Górczewska 228F
tel. 385-85-85 fax 383-85 85

pieczęć PZM Holding Sp. z o.o.

DOKUMENTACJA FOTOGRAFICZNA

do opinii nr: 409/04/2025

z dnia: 2025/04/07

DANE IDENTYFIKACYJNE POJAZDU (*)

Dane: [O] IV-2025

Marka: RENAULT

Rok produkcji: 2016

Model: Fluence MR`13 E5

Wersja: Start 115

Nr rejestracyjny: WY 7349J

Rodzaj pojazdu: Samochód osobowy

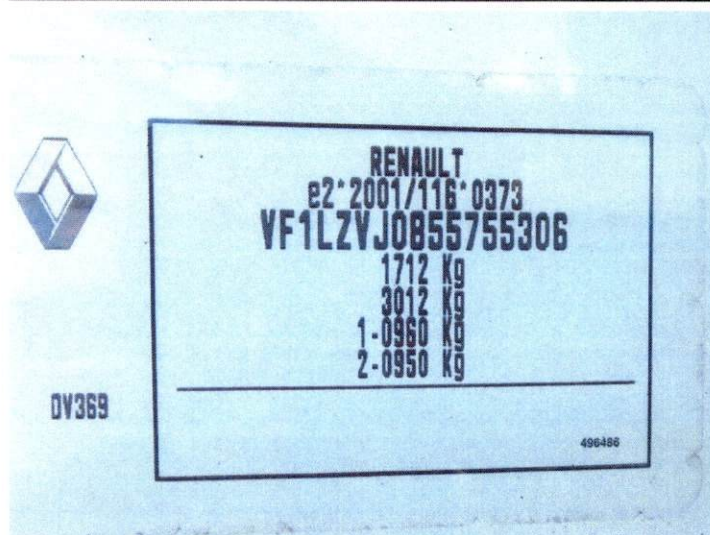

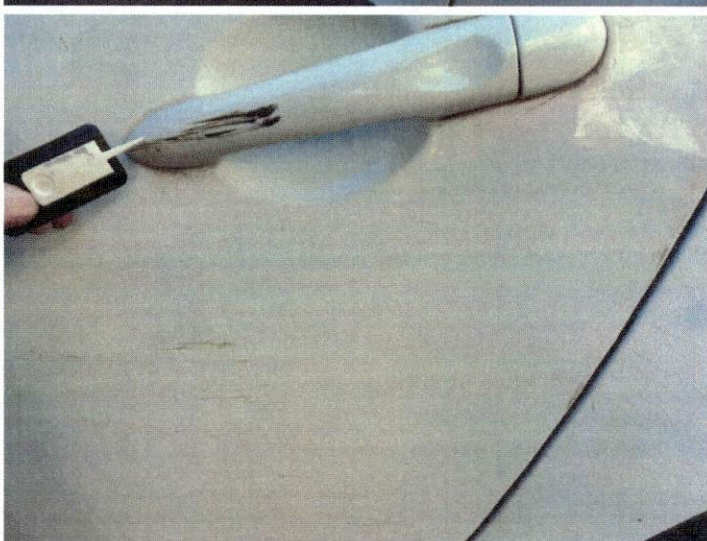

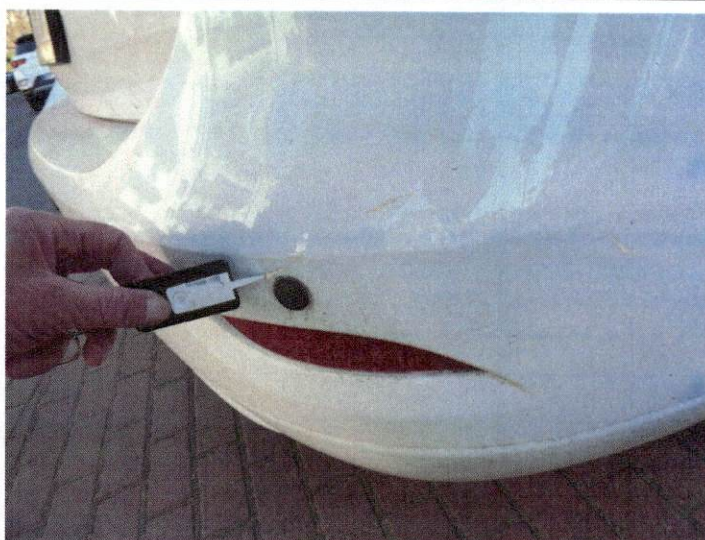



ARKUSZ BADANIA POWŁOKI LAKIEROWEJ

do opinii nr: 409/04/2025

z dnia: 2025/04/07

Wykonawca opinii : Adam Żyszkowski RS 001508

Zleceniodawca: Państwowa Inspekcja Pracy Okręgowy Inspektorat Pracy w Warszawie NIP: 526-10-53-222

Adres: ul. Grójecka 186, 02-390 Warszawa

Właściciel: Państwowa Inspekcja Pracy Okręgowy Inspektorat Pracy w Warszawie

Adres: ul. Grójecka 186, 02-390 Warszawa

Zadanie: Ocena stanu technicznego i określenie wartości rynkowej pojazdu

DANE IDENTYFIKACYJNE POJAZDU (*)

Dane: [O] IV-2025

Marka: RENAULT

Rok produkcji: 2016

Model: Fluence MR`13 E5

Wersja: Start 115

Nr rejestracyjny: WY 7349J

Rodzaj pojazdu: Samochód osobowy

OPIS POWŁOKI LAKIEROWEJ

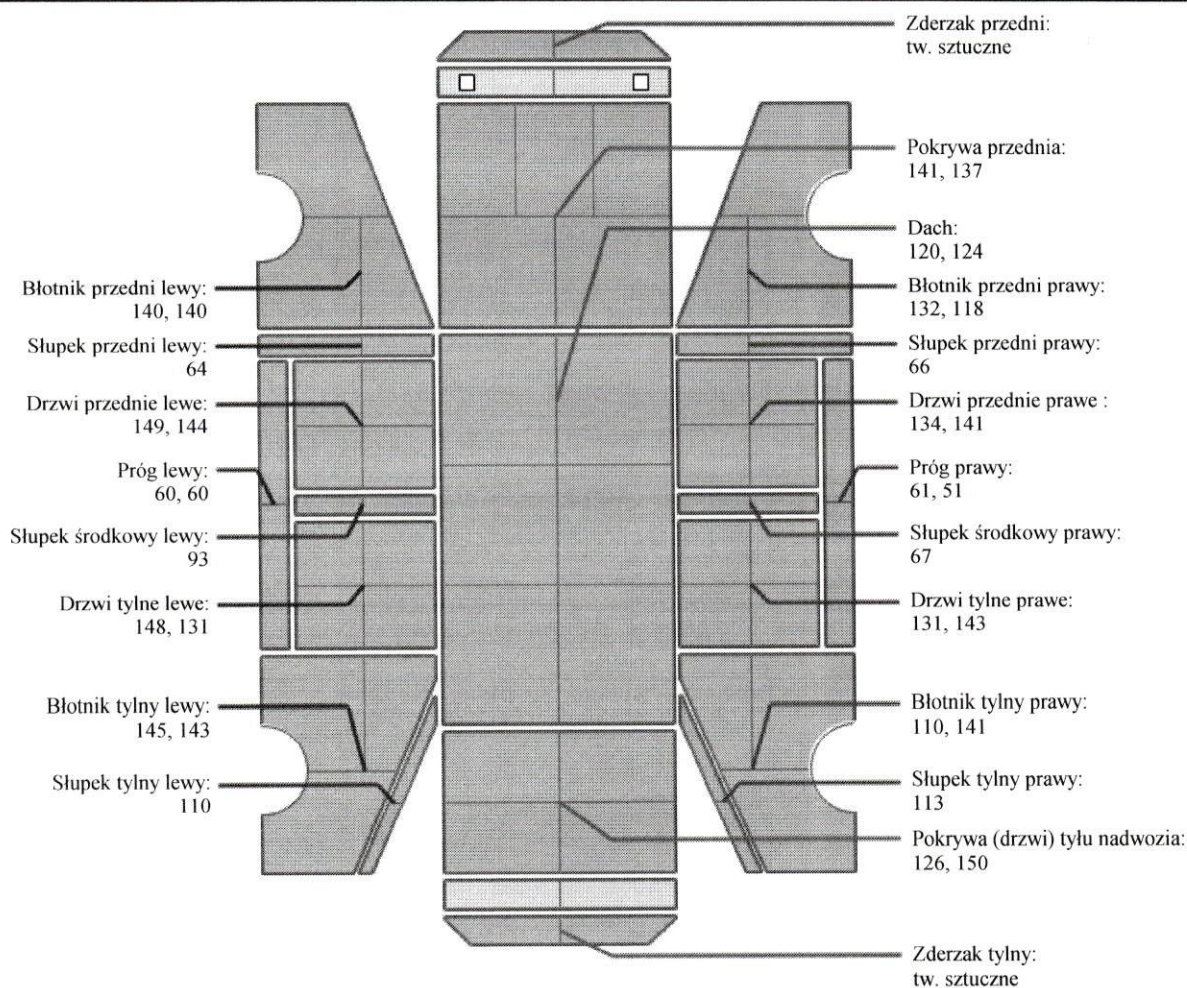

INFORMACJE DODATKOWE

Grubość powłoki lakierowej podana w mikrometrach [µm].

W wyniku badania grubości powłoki lakierowej na elementach poszyc nadwozia, za pomocą przyrządu SaluTron ComBi-D3, skalibrowanego bezpośrednio przed badaniem, nie stwierdzono śladów wcześniejszych napraw blacharsko - lakierniczych pojazdu.

ARKUSZ USTALENIA WARTOŚCI POJAZDU

do opinii nr: 409/04/2025

z dnia: 2025/04/07

Wykonawca opinii : Adam Żyszkowski RS 001508

Zleceniodawca: Państwowa Inspekcja Pracy Okręgowy Inspektorat Pracy w Warszawie NIP: 526-10-53-222

Adres: ul. Grójecka 186, 02-390 Warszawa

Właściciel: Państwowa Inspekcja Pracy Okręgowy Inspektorat Pracy w Warszawie

Adres: ul. Grójecka 186, 02-390 Warszawa

Zadanie: Ocena stanu technicznego i określenie wartości rynkowej pojazdu

DANE IDENTYFIKACYJNE POJAZDU (*)

Dane: [O] IV-2025

Marka: RENAULT

Rok produkcji: 2016

Model: Fluence MR`13 E5

Wersja: Start 115

Nr rejestracyjny: WY 7349J

Rodzaj pojazdu: Samochód osobowy

Wycena na podstawie pojazdu: RENAULT Fluence MR`13 E5 Start 115 sed4 1598 ccm 84 kW B

USTALENIE WARTOŚCI POJAZDU**KATALOG WARTOŚCI BAZOWYCH (BRUTTO):**

rok	mies.	wart. z katal. [PLN]	wart. zadana [PLN]
2016	05	20750	20750
2015	05	19300	19300
WARTOŚĆ BAZOWA BRUTTO (107 mies.)			20 750 PLN

Normatywny okres eksploatacji	107 mies.
DATA PIERWSZEJ REJESTRACJI (rok/mies/dn)	2016/10/23
Rzeczywisty okres eksploatacji	101 mies.
KOREKTA ZA PIERWSZĄ REJESTRACJĘ	576 PLN po korekcie: 21 326 PLN

LISTA WYPOSAŻENIA:

Lista wyposażenia na podstawie informacji z bazy danych na okres: 2016.06-2016.12

WYPOSAŻENIE DODATKOWE:

L.p.	Nazwa elementu wyposażenia	wta	data zam.	wpa	[%]	Wsp.	Wart. [PLN]
1	Czujniki parkowania - tył	0,75			2,20	0,51	237
2	Światła p/mgielne przednie	1,00			1,47	0,34	107
KOREKTA ZA WYPOSAŻENIE DODATKOWE							344 PLN
KOREKTA ZA WYPOSAŻENIE							344 PLN po korekcie: 21 670 PLN

+ - element zadany z listy ogólnej lub dodany jako nowy element przez wyceniającego

Przebieg normatywny	151 200 km
Przebieg rzeczywisty odczytany	107 186 km
KOREKTA ZA PRZEBIEG	1 430 PLN po korekcie: 23 100 PLN

ZASTOSOWANE KOREKTY RÓŻNE:

Opis korekty	[%]	Wart. [PLN]
Stan utrzymania i dbałość o pojazd	-5,0	-1 155
Szczególny charakter eksploatacji	-10,0	-2 310
Konieczne naprawy pojazdu	-23,2	-5 350
Kpl. tarcz kół z ogumieniem letnim	2,6	600
KOREKTY RÓŻNE	- 8 215 PLN po korekcie:	14 885 PLN

STAN OGUMIENIA:

Oś	Koło	Cena [PLN]	Zuż. [%]	Bieżn [mm]	Koło	Cena [PLN]	Zuż. [%]	Bieżn [mm]	Koło	Cena [PLN]	Zuż. [%]	Bieżn [mm]	Koło	Cena [PLN]	Zuż. [%]	Bieżn [mm]
Przednia					Lewe:	710	46	6					Prawe:	710	46	6
Tylna					Lewe:	710	46	6					Prawe:	710	46	6
KOREKTA ZA OGUMIENIE										114 PLN po korekcie:			14 999 PLN			

WARTOŚĆ RYNKOWA BRUTTO PO ZAOKRĄGLENIU **15 000 PLN**

1. Wydając niniejszy dokument Rzeczoznawca zastrzega, iż nie bierze odpowiedzialności za wady ukryte pojazdu i takie, których stwierdzenie wymaga zastosowanie dodatkowych specjalistycznych pomiarów lub warsztatowych badań stanowiskowych głównych zespołów, podzespołów i układów (w tym badań związanych z pomiarem geometrii układu zawieszenia lub pomiarem punktów bazowych karoserii po jej naprawie powypadkowej) o ile nie zostały one przez Zleceniodawcę zamówione.

2. Od niniejszej Oceny Zleceniodawcy przysługuje prawo odwołania się do Prezesa PZM Holding Sp. z o.o.

Warszawa dnia

01.04.2025



Adam Żyszkowski
rzeczoznawca samochodowy

KS 001508 w identyfikacyjny Instytutu Inżynierii i Konstrukcji
Certyfikat CCR PZM nr 351 z dnia 15.05.2014 r.

wycenę sporządził cert. rzeczoznawca
pieczęć i podpis

POLSKI ZWIĄZEK MOTOROWY
HOLDING Sp z o o
BIURO CERTYFIKOWANYCH
RZECZOZNAWCÓW SAMOCHODOWYCH
01-460 Warszawa, ul. Górczewska 228F
tel. 385-85-85 fax 383-85-65

.....
pieczęć PZM Holding Sp. z o.o.

WRODZIECZK MOTOROW
FOLDING 30 x 0
KOTAG CESTY KOWANYCH
WRODZIECZK MOTOROW
180 WARSZAWA, UL. GOSLAWSKA 52A
tel 282-82-82 fax 282-82-82